Fundamentos de redes de computadores

REDES DE COMPUTADORES CISCO PACKET TRACE

Miguel Maurício Santana
Telefones: +244 953 680 249 / 922 671 026
Email: Droideinsten@gmail.com

ROTEIRO – PARTE I

- O que é o Cisco Packet Tracer?
- Como fazer o download?
- Diferença entre simulador x emulador
- Apresentando o software: barra de botões, espaço de trabalho, barra de dispositivos, barra de ajustes e barra de testes
- Tipos de dispositivos (intermediários e finais) e conexões (auto, cabo direto, cabo cross-over, fibra, serial...)

Miguel Maurício Santana
Telefones: +244 953 680 249 / 922 671 026
Email: Droideinsten@gmail.com

ROTEIRO – PARTE II

- Interagindo com os dispositivos do Packet Tracer
- Configurando o IP em dispositivos finais (IP, máscara de sub-rede e default gateway)
- O Switch - camada 2
- Modos de execução no cisco IOS
- Como navegar entre os modos de execução no cisco IOS
- Como alterar o nome de um dispositivo
- Salvando as configurações: arquivo running-config x startup-config

ROTEIRO – PARTE III

- Criando uma rede local (LAN) usando switch
- O Roteador - camada 3
- Configurando as interfaces físicas dos roteadores
- Conectando redes distintas com o uso de um roteador

netacad

netacad

Todas | Notícias | Vídeos | Imagens | Shopping | Mais | Ferramentas

Aproximadamente 4.260.000 resultados (0,53 segundos)

https://www.netacad.com › pt-br

Cisco Networking Academy

Atualizações de login da **NetAcad**. Para fazer login: Use e-mail e senha para fazer login. Não use nome de tela ou nome de usuário. Problemas de login:.
Você já visitou esta página várias vezes. Última visita: 09/12/21

Cursos

A Cisco Networking Academy é um programa global de ...

Packet Tracer

Enroll, download, and get started learning valuable tips and best ...

Cisco do Brasil

A Cisco Networking Academy é um programa global de ...

Cursos de rede

A Cisco Networking Academy é um programa global de ...

Mais resultados de netacad.com »

https://www.cisco.com › about › csr › impact › education

Cisco Networking Academy

Catálogo completo de treinamento - DevNet - Networking Academy (**NetAcad**) - Serviços de Treinamento. RECURSOS DE TREINAMENTO DE CERTIFICAÇÃO.

As pessoas também perguntam

Simulador de Redes
De computadores
EMPRESA : CISCO
LICENÇA : GRATIS
SIMULAÇÃO
MANIPULAÇÃO
ANALIZE

netacad.com

Cisco Networking Academy

Cursos · Carreira · Suporte · Mais ·

Português · Entrar ·

Capacitação de todos com possibilidades de carreira

A Cisco Networking Academy transforma a vida de alunos, educadores e comunidades com o poder da tecnologia, da educação e das oportunidades de carreira. Disponível para qualquer pessoa, em qualquer lugar.

No momento, estamos oferecendo assistência para que você ensine e aprenda remotamente.

Saber mais

netacad.com

Networking Academy

Cursos Carreira Suporte Mais

Português Entrar

Entrar

Esqueceu a senha

Reenviar e-mail de ativação

Resgatar token

Apoio

Capacitação de todos com possibilidades de carreira

A Cisco Networking Academy transforma a vida de alunos, educadores e comunidades com o poder da tecnologia, da educação e das oportunidades de carreira. Disponível para qualquer pessoa, em qualquer lugar.

No momento, estamos oferecendo assistência para que você ensine e aprenda remotamente.

Saber mais

id.cisco.com

BR
PT

CISCO

Acesso

Nome do usuário

Próximo

Desbloqueou sua conta?

Esqueceu o endereço de e-mail?

Ajuda

Não possui uma conta? Registrar-se

Registrar-se

Contate o suporte Privacidade Termos e condições Política de cookies Marcas registradas

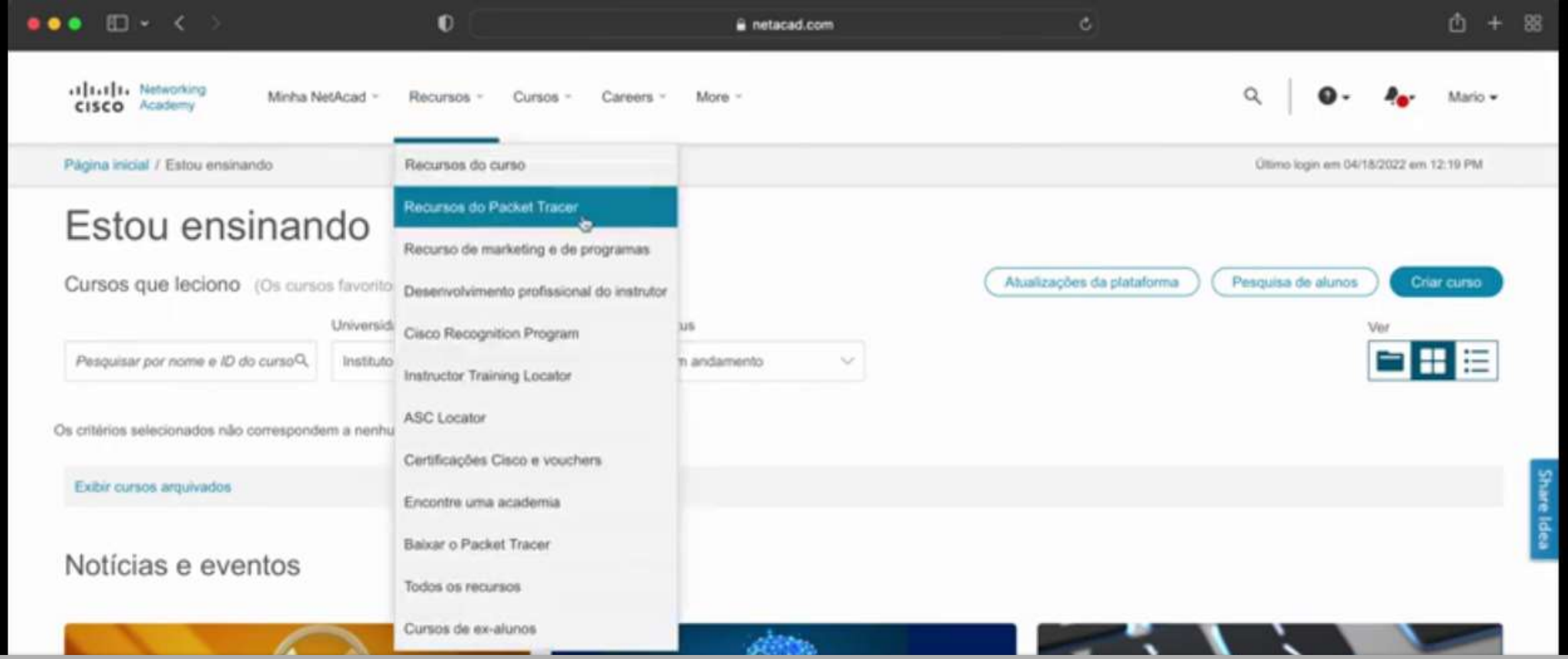

Aceda a área recursos do packet trace

netacad.com

Networking Academy

Minha NetAcad | Recursos | Cursos | Careers | More | Mario

Página inicial / Recursos / Recursos do Packet Tracer

Recursos do Packet Tracer

Versão 8.1.1

Os downloads podem ser encontrados nas pastas de Recursos do Packet Tracer Resources e também na página de Downloadado Packet Tracer

Resumo

O Packet Tracer é uma ferramenta inovadora de visualização e simulação de configuração de rede usada para atividades e avaliação em muitos cursos da Cisco Networking Academy:

Os benefícios do uso do Packet Tracer incluem:

- Complementa o equipamento de sala de aula com simulações realísticas e visualiza processos internos em tempo real
- Colaboração multiusuário em tempo real e competições para o tornar o aprendizado mais dinâmico.
- Criação e localização de atividades de aprendizagem estruturada como laboratórios, demonstrações, testes, exames e jogos.
- Os alunos exploram conceitos, realizam experiências e testam a compreensão da criação da rede
- Projeta, cria, configura e soluciona problemas de redes complexas usando equipamentos virtuais
- Pode ser usado para palestras, laboratórios de grupo e individuais, trabalhos de casa, jogos e competições

Links rápidos

Comunidade do Packet Tracer

Cursos do Cisco Packet Tracer no SkillsForAll.com

Perguntas frequentes do Packet Tracer

Share Idea

Aceda a área recursos do packet trace →

Aqui nesta pagina poderás fazer o download do simulador

netacad.com

Página inicial / Recursos / Baixar o Cisco Packet Tracer

Baixar o Cisco Packet Tracer

A prática é a melhor maneira de aprender sobre redes.

O Cisco Packet Tracer, uma ferramenta inovadora de simulação e visualização, ajuda você a praticar as habilidades de rede, IoT e segurança cibernética no desktop.

Use o Cisco Packet Tracer para:

- Colocar o conhecimento em prática
- Preparar-se para um exame de certificação
- Aprimorar suas qualificações para entrevistas de emprego

O Packet Tracer é uma ferramenta de aprendizado usada para atividades e avaliações na maioria dos cursos da Cisco Networking Academy.

Saiba mais sobre como usar o Packet Tracer

O Cisco Packet Tracer é uma ferramenta eficiente. Vamos ajudar você a começar a usar.

Selecione o curso ideal para você para que possa aprender dicas e melhores práticas.

Você será direcionado para cursos individualizados em nossa nova experiência do aluno no SkillsForAll.com (você pode fazer login usando as credenciais do NetAcad.com):

1. **Getting Started with Cisco Packet Tracer** (2 horas)
   - Este é um curso rápido e prático para você que é novo no Packet Tracer. Este curso foi desenvolvido para familiarizar você com o ambiente de visualização e simulação do Cisco Packet Tracer, apresenta os recursos mais recentes e a última interface do usuário.

2. **Exploring Networking with Cisco Packet Tracer** (3 horas)

Share Idea

Na área de download tens sugestões de cursos que podes fazer a fim de aprender a usar a ferramenta

O DOWNLOAD, A INSTALAÇÃO OU O USO DO SOFTWARE CISCO PACKET TRACER CONSTITUI ACEITAÇÃO DO CONTRATO DE LICENÇA DO USUÁRIO FINAL DA CISCO ("EULA") E DO CONTRATO DE LICENÇA DO USUÁRIO FINAL COMPLEMENTAR PARA O CISCO PACKET TRACER ("SEULA"). SE NÃO CONCORDAR COM TODOS OS TERMOS DO EULA E DO SEULA, NÃO BAIXE, INSTALE OU USE O SOFTWARE.

Para instalar e executar o Packet Tracer 8.1 com sucesso, os requisitos do sistema a seguir devem ser atendidos:

1. Cisco Packet Tracer 8.1 (64 bits):
   - Computador com um dos seguintes sistemas operacionais: Microsoft Windows 8.1, 10, 11 (64 bits), Ubuntu 20.04 LTS (64 bits) ou macOS 10.14 ou mais recente.
   - CPU amd64 (x86-64)
   - 4 GB de RAM livre
   - 1,4 GB de espaço livre em disco

2. Cisco Packet Tracer 8.1 (32 bits):
   - Computador com um dos seguintes sistemas operacionais: Microsoft Windows 8.1, 10, 11 (32 bits)
   - CPU compatível com x86
   - 2 GB de RAM livre
   - 1,4 GB de espaço livre em disco

- No CCNA 7.0.2, o Cisco Packet Tracer 8.1 de 64 bits é a versão mínima para que novas atividades e o novo PTSA funcionem corretamente
- O Cisco Packet Tracer exige autenticação com seu e-mail e sua senha quando você usá-lo pela primeira vez e para cada nova sessão de login do SO (Veja a nota de rodapé 1 abaixo).
- Para obter mais informações, leia as perguntas frequentes e consulte os tutoriais

Windows Desktop Version 8.1.1 Em inglês

Download de 64 bits Download de 32 bits

Ubuntu Desktop versão 8.1.1 em inglês

Download de 64 bits

Share Idea

Baixe a versão ideal de acordo o teu sistema operacional

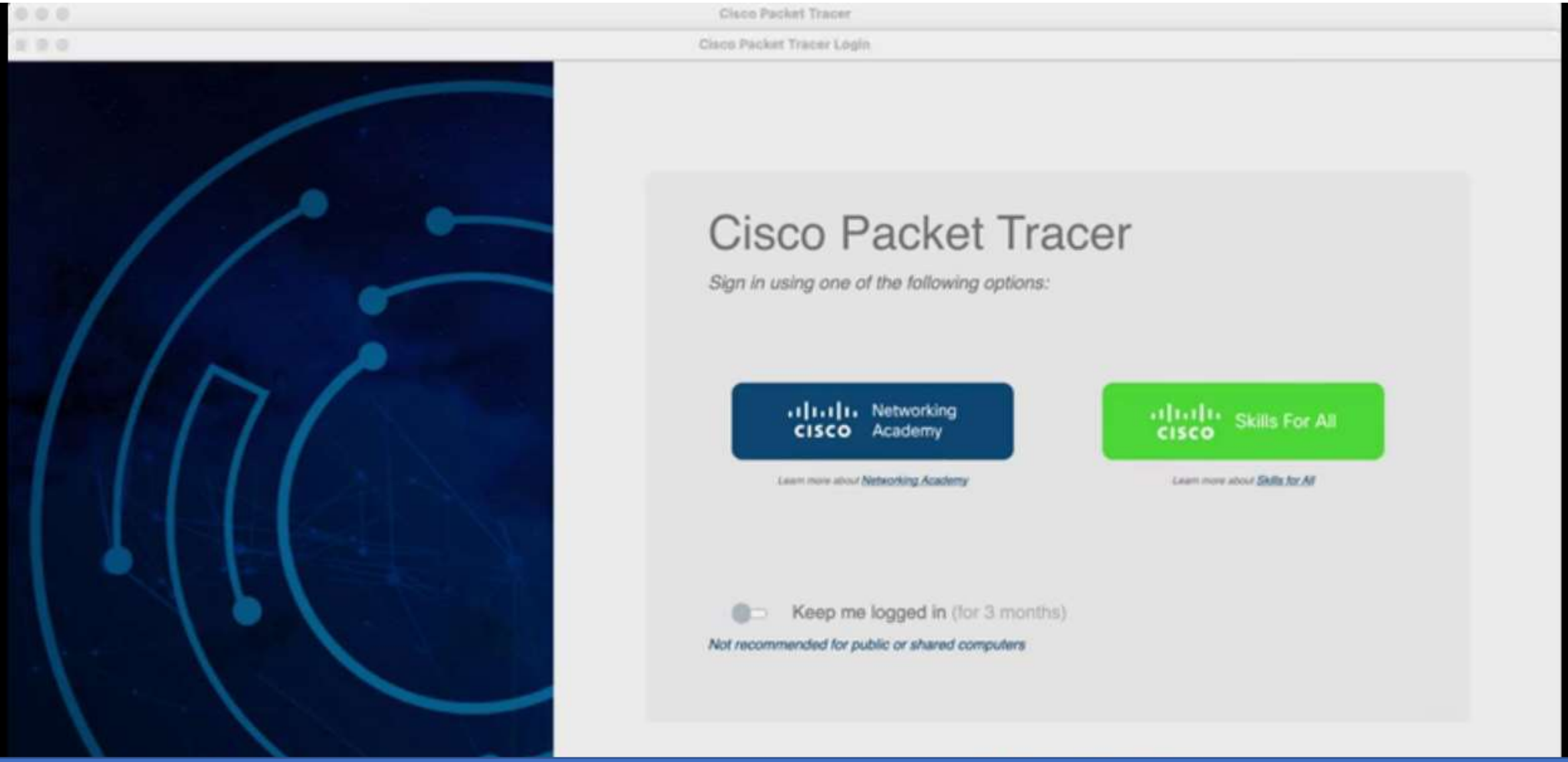

Depois de baixares e instalares, é necessário fazer o login com as tuas credencias a fim de ter acesso ao simulador

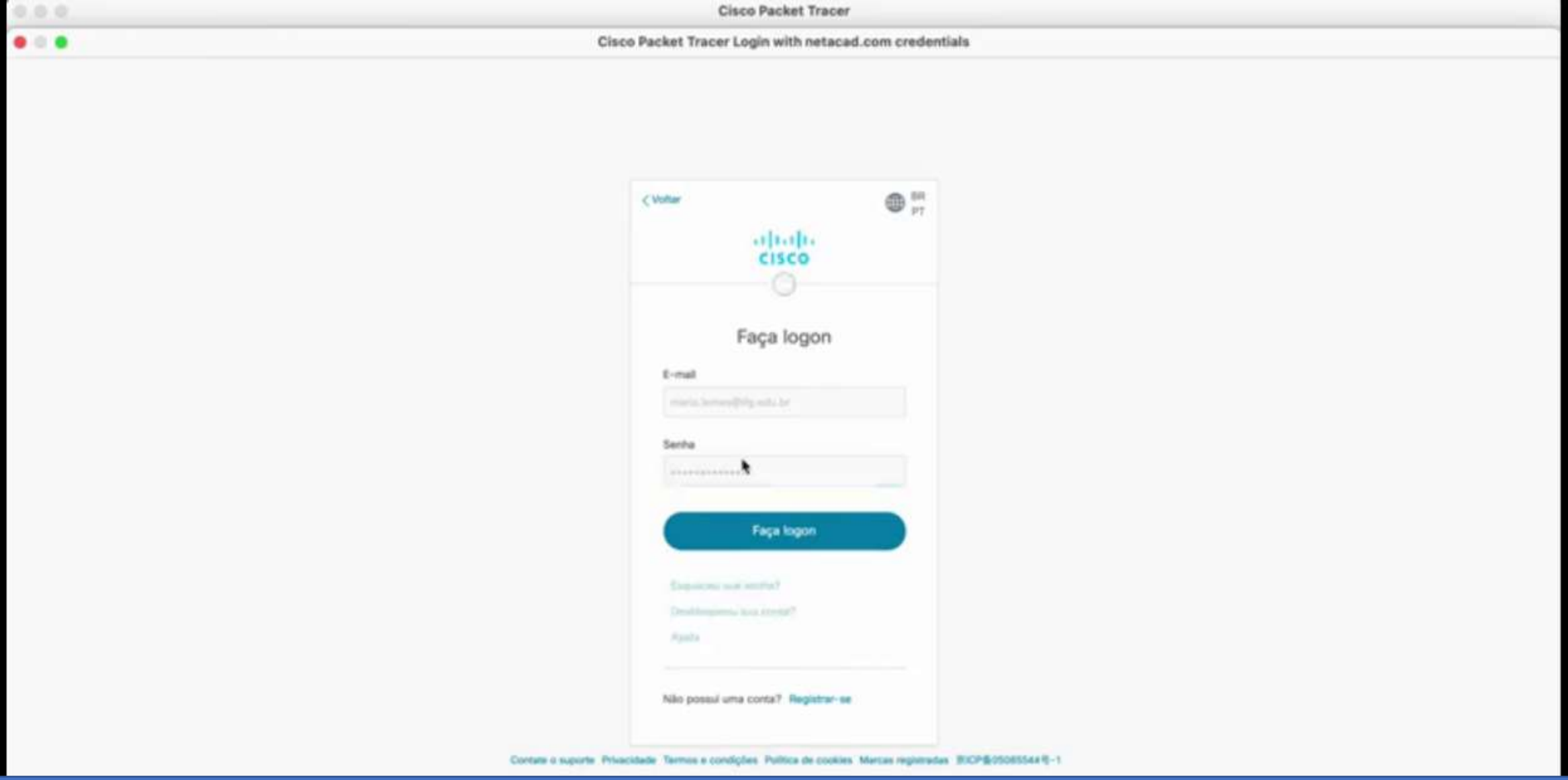

Depois de baixares e instalares, é necessário fazer o login com as tuas credencias a fim de ter acesso ao simuladorbb

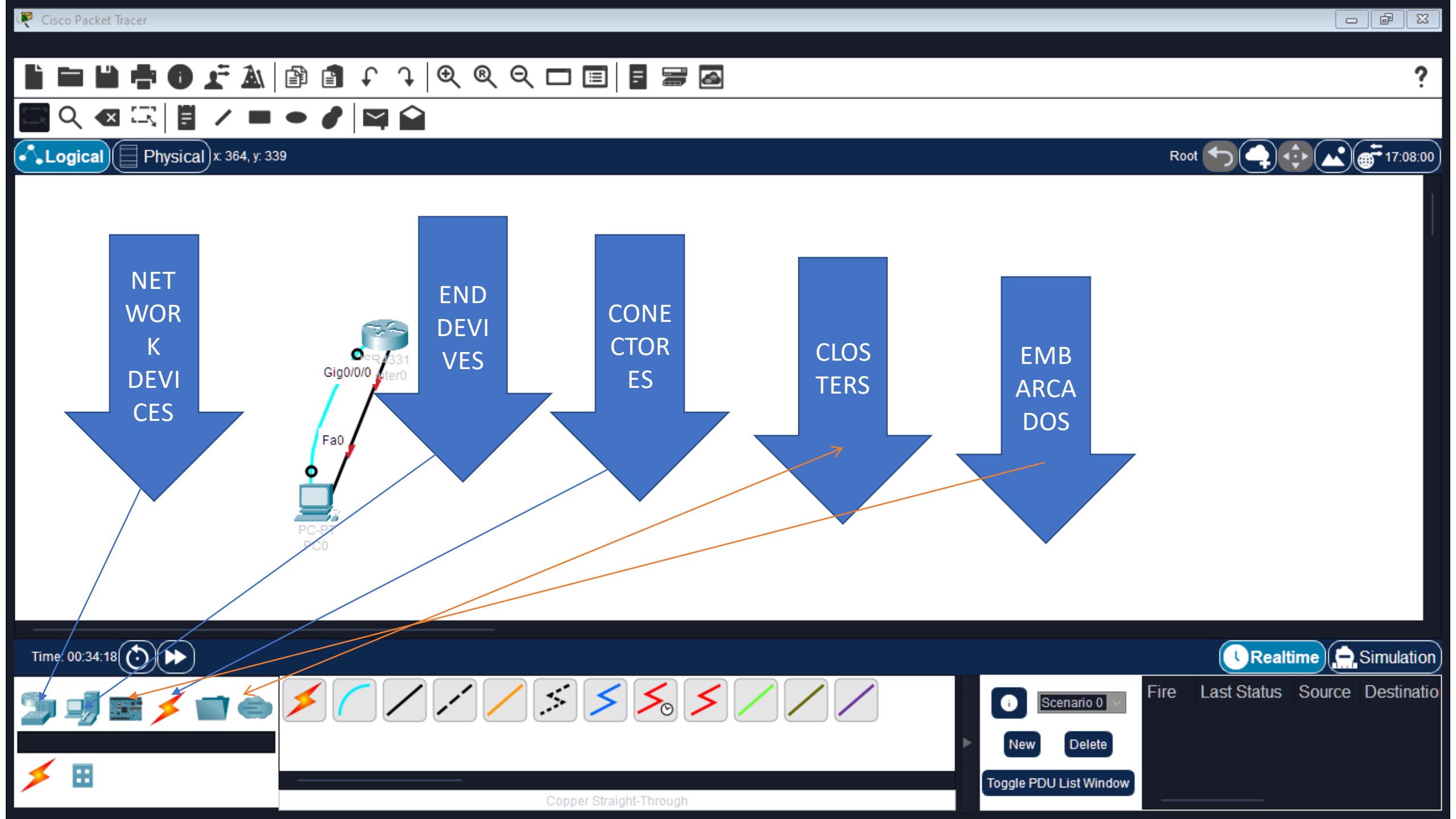
Cisco Packet Tracer
Logical
Physical
x: 364, y: 339
Root
17:08:00
NET WOR K DEVI CES
END DEVI VES
CONE CTOR ES
CLOS TERS
EMB ARCA DOS
Gig0/0/0
Fa0
Time: 00:34:18
Realtime
Simulation
Scenario 0
New
Delete
Toggle PDU List Window
Fire
Last Status
Source
Destinatio
Copper Straight-Through

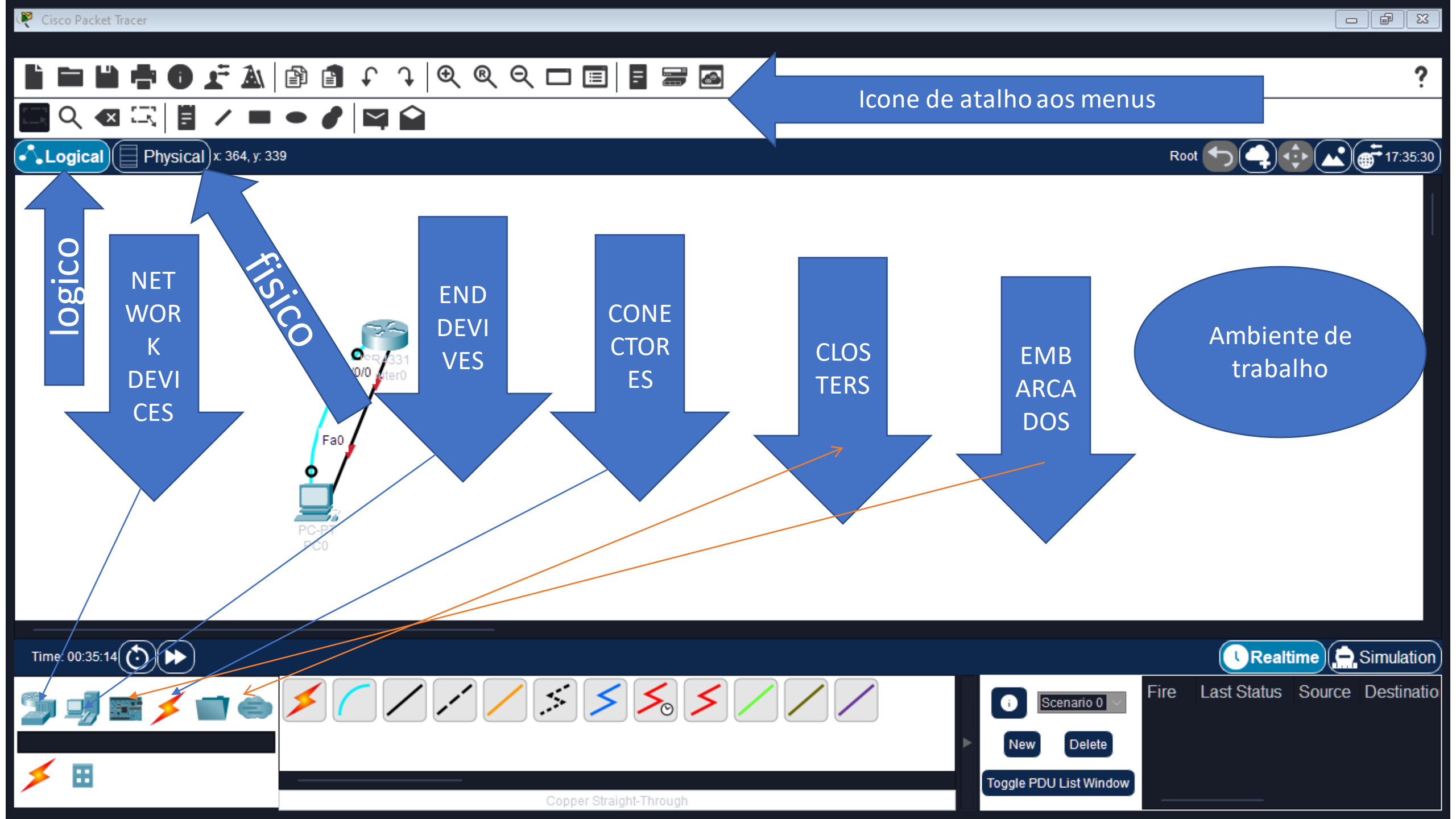
Cisco Packet Tracer
Icone de atalho aos menus
Logical
Physical
x: 364, y: 339
Root
17:35:30
logico
NET WOR K DEVI CES
fisico
END DEVI VES
CONE CTOR ES
CLOS TERS
EMB ARCA DOS
Ambiente de trabalho
Fa0
Time: 00:35:14
Realtime
Simulation
Scenario 0
New
Delete
Toggle PDU List Window
Fire
Last Status
Source
Destinatio
Copper Straight-Through

Cisco Packet Tracer
Logical
Physical
x: 12, y: 390
Root
20:38:30
CABOS
AUTOMATICO
CONSOLE
DIREITO
CRUZADO
FIBRA
PHONE
COAXIAL
IOT
USB
PC-PT
PC0
Time: 00:41:20
Realtime
Simulation
Scenario 0
New
Delete
Toggle PDU List Window
Fire
Last Status
Source
Destinatio
(Select a Device to Drag and Drop to the Workspace)

PC1

Physical | Config | Desktop | Programming | Attributes

Terminal

```
C2960 Boot Loader (C2960-HBOOT-M) Version 12.2(25r)FX,
RELEASE SOFTWARE (fc4)
Cisco WS-C2960-24TT (RC32300) processor (revision C0) with
21039K bytes of memory.
2960-24TT starting...
Base ethernet MAC Address: 000A.4171.55CE
Xmodem file system is available.
Initializing Flash...
flashfs[0]: 1 files, 0 directories
flashfs[0]: 0 orphaned files, 0 orphaned directories
flashfs[0]: Total bytes: 64016384
flashfs[0]: Bytes used: 467045
flashfs[0]: Bytes available: 5
flashfs[0]: flashfs fsck took  ds.
...done Initializing Flash.

Boot Sector Filesystem (bs:) i  d, fsid: 3
Parameter Block Filesystem (pb:) installed, fsid: 4


Loading "flash:/2960-lanbasek9-mz.150-2.SE4.bin"...
#######################################################
############## [OK]
Smart Init is enabled
```

CON SOLE

Root 00:49:00

2960-24TT Switch0

PC-PT PC1

IP Configuration | Dial-up | Terminal | Command Prompt | Web Browser | PC Wireless | VPN | Traffic Generator | MIB Browser | Cisco IP Communicator | IPv4 | IPv6

Time: 00:49:41

Realtime | Simulation

Console

Scenario 0

New | Delete

Toggle PDU List Window

Fire | Last Status | Source | Destinatio

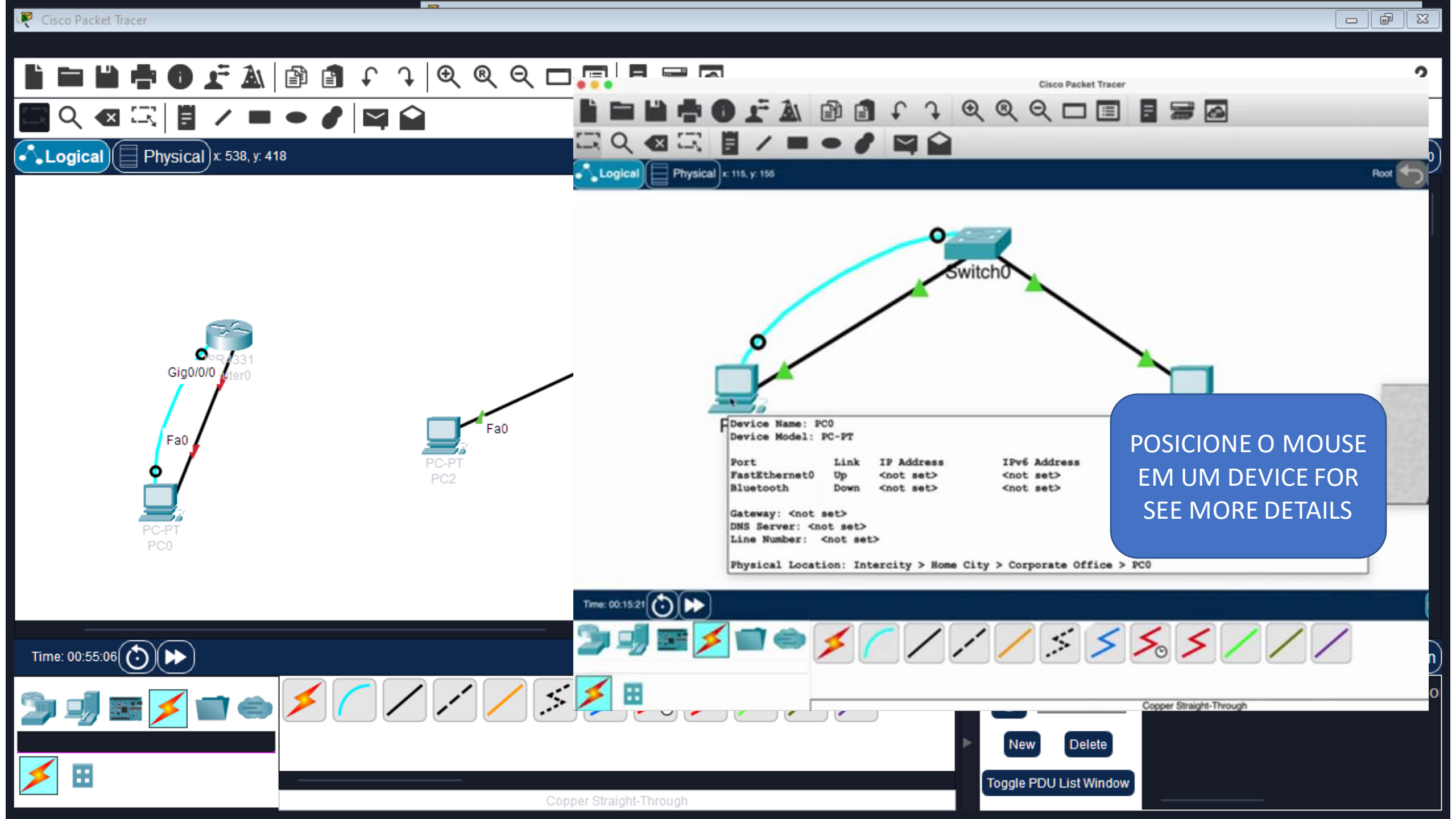
Cisco Packet Tracer
Logical
Physical
x: 538, y: 418
Gig0/0/0
Fa0
PC-PT
PC0
Fa0
PC-PT
PC2
Time: 00:55:06
Copper Straight-Through
Cisco Packet Tracer
Logical
Physical
x: 115, y: 155
Root
Switch0
Device Name: PC0
Device Model: PC-PT
Port Link IP Address IPv6 Address
FastEthernet0 Up <not set> <not set>
Bluetooth Down <not set> <not set>
Gateway: <not set>
DNS Server: <not set>
Line Number: <not set>
Physical Location: Intercity > Home City > Corporate Office > PC0
POSICIONE O MOUSE EM UM DEVICE FOR SEE MORE DETAILS
Time: 00:15:21
Copper Straight-Through
New
Delete
Toggle PDU List Window

Switch0

Physical | Config | CLI | Attributes

MODULES

Physical Device View

Zoom In | Original Size | Zoom Out

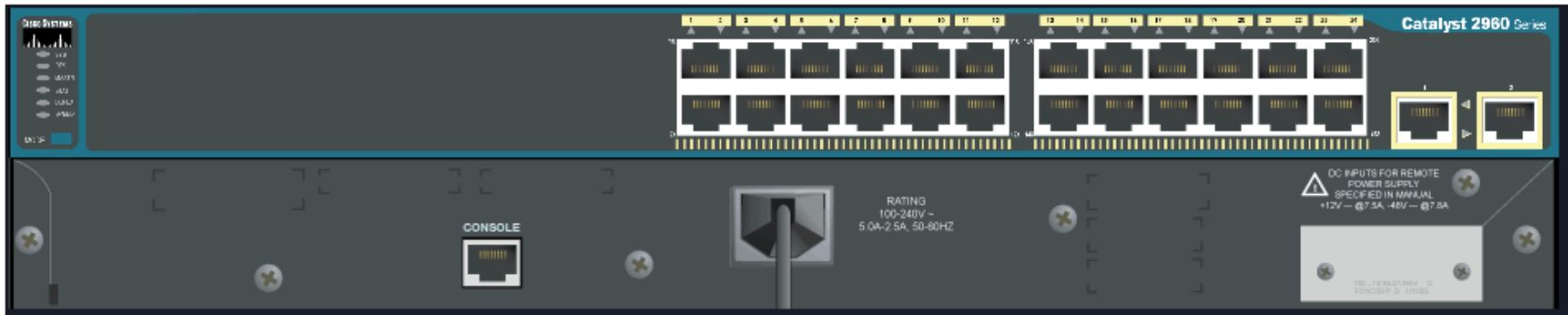

MODO DE VISUALIZAÇÃO DE UM DEVICE
NA ABA DA SUA VISUALIZAÇÃO FISICA

Customize Icon in Physical View

Customize Icon in Logical View

Top

Switch> ⟶ Modo de execução de usuário.

Switch# ⟶ Modo de execução de usuário privilegiado.

Switch#(**config**) ⟶ Modo de configuração global.

Switch#(**config-line**) ⟶ Modo de configuração específica: **console**.

Switch#(**config-if**) ⟶ Modo de configuração específica: **interface**.

⋮

Prof. Mario

IOS e os seus modosb

MODOS DE CONFIGURAÇÕES POSSÍVEIS

Switch> → Modo de execução de usuário.

enable

Switch# → Modo de execução de usuário privilegiado.

Configure terminal

Switch#(**config**) → Modo de configuração global.

Line console

Switch#(**config-line**) → Modo de configuração específica: **console**.

Switch#(**config-if**) → Modo de configuração específica: **interface**.

Interface f number

Atente ao símbolo dos modos

MODOS DE CONFIGURAÇÕES POSSÍVEIS

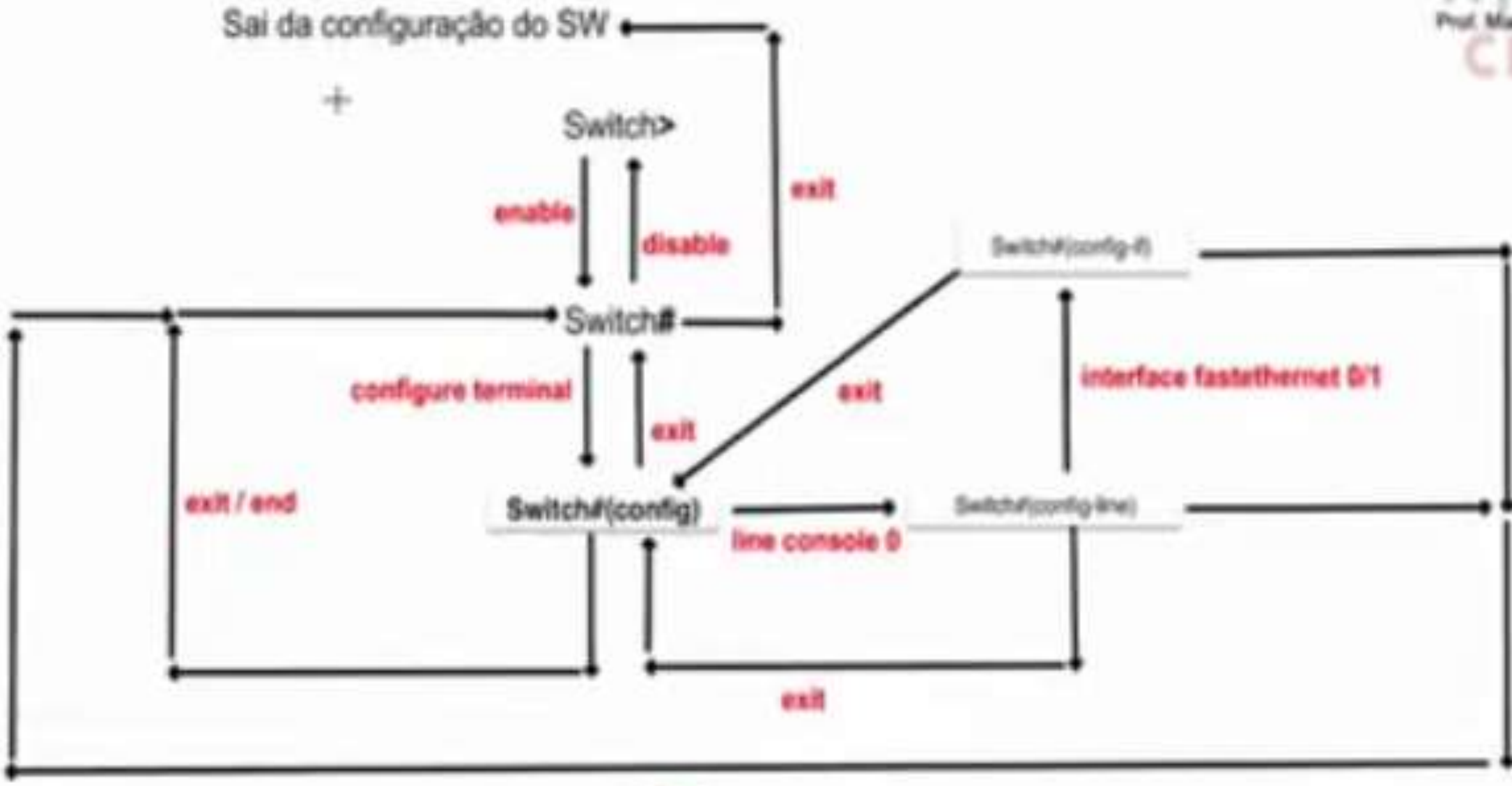
Sai da configuração do SW
Switch>
enable
disable
exit
Switch#
configure terminal
exit
Switch#(config)
exit / end
Switch#(config-if)
exit
interface fastethernet 0/1
Switch#(config-line)
line console 0
exit
end/Ctrl+z

Switch> ⟶ Modo de execução

Switch# ⟶ Modo de execução

Switch#(config) ⟶ Modo de configura

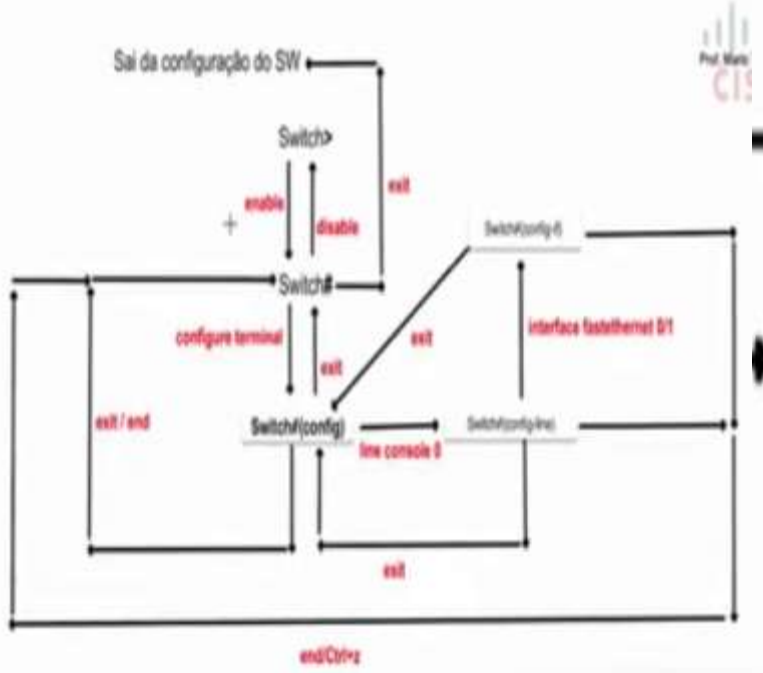

→ Modo

→ Modo d

Switch0

Physical | Config | CLI | Attributes

IOS Command Line Interface

```
Switch(config-line)#interface 0
                     ^
% Invalid input detected at '^' marker.

Switch(config-line)#exit
Switch(config)#interface 0
                         ^
% Invalid input detected at '^' marker.

Switch(config)#interface f
Switch(config)#interface fastEthernet 0
                                      ^
% Invalid input detected at '^' marker.

Switch(config)#interface fastEthernet
Switch(config)#interface fastEthernet
Switch(config)#interface fastEthernet
Switch(config)#interface fastEthernet 0
Switch(config)#interface fastEthernet 0
Switch(config)#interface fastEthernet 0/1
Switch(config-if)#exit
Switch(config)#confi
Switch(config)#config
Switch(config)#config
Switch(config)#configure interface
                ^
% Invalid input detected at '^' marker.

Switch(config)#
```

Copy | Paste

Top

Router0

Physical Config CLI Attributes

```
Would you like to enter t

Press RETURN to get start

Router>en
Router#host
Router#host
Router#host
Router#host
Router#host
Router#conf
Router#conf terminal
Enter configuration comma
Router(config)#host
Router(config)#hostname n
nai(config)#eci
nai(config)#ex
nai(config)#exit
nai#
%SYS-5-CONFIG_I: Configur

nai#cop
nai#copy ru
nai#copy running-config ?
  flash:          Copy to
  ftp:            Copy to
  scp:            Copy to
  startup-config  Copy to
  tftp:           Copy to
```

Top

Router0

Physical Config CLI Attributes

IOS Command Line Interface

```
agree to comply with applicable laws and regulations. If you are unabl
to comply with U.S. and local laws, return this product immediately.

A summary of U.S. laws governing Cisco cryptographic products may be f
http://www.cisco.com/wwl/export/crypto/tool/stqrg.html

If you require further assistance please contact us by sending email t
export@cisco.com.

cisco ISR4321/K9 (1RU) processor with 1687137K/6147K bytes of memory.
Processor board ID FLM2041W2HD
2 Gigabit Ethernet interfaces
32768K bytes of non-volatile configuration memory.
4194304K bytes of physical memory.
3223551K bytes of flash memory at bootflash:.


         --- System Configuration Dialog ---

Would you like to enter the initial configuration dialog? [yes/no]: n


Press RETURN to get started!


Router>en
Router#host
Router#host
Router#host
Router#host
```

Copy

Top

Router0

Physical Config CLI Attributes

IOS Command Line Interface

```
nai(config)#exit
nai#
%SYS-5-CONFIG_I: Configured from console by console

nai#cop
nai#copy ru
nai#copy running-config ?
  flash:          Copy to flash file
  ftp:            Copy to current system configurat
  scp:            Copy to scp: file system
  startup-config  Copy to startup configuration
  tftp:           Copy to current system configurat
nai#copy running-config sta
nai#copy running-config startup-config
Destination filename [startup-config]?
Building configuration...
[OK]
nai#reload
Proceed with reload? [confirm]
Initializing Hardware ...

System integrity status: 00000610
Rom image verified correctly


System Bootstrap, Version 15.4(3r)S5, RELEASE SOFTW
Copyright (c) 1994-2015  by cisco Systems, Inc.

Current image running: Boot ROM0

Last reset cause: LocalSoft
Cisco ISR4321/K9 platform with 4194304 Kbytes of ma
```

Top

Router0

Physical Config CLI Attributes

IOS Command Line

```
nai#COnf
nai#COnfigure tER
nai#COnfigure tERminal
Enter configuration commands, one per line.  End with CNTL/Z.
nai(config)#hostname all
all(config)#wr
all(config)#wr
all(config)#w
all(config)#w
all(config)#w
all(config)#wr
all(config)#exit
all#
%SYS-5-CONFIG_I: Configured from console by console

all#wr
all#write
Building configuration...
[OK]
all#
all#reload
Proceed with reload? [confirm]
Initializing Hardware ...

System integrity status: 00000610
Rom image verified correctly


System Bootstrap, Version 15.4(3r)S5, RELEASE SOFTWARE
Copyright (c) 1994-2015  by cisco Systems, Inc.

Current image running: Boot ROM0

Last reset cause: LocalSoft
Cisco ISR4321/K9 platform with 4194304 Kbytes of main memory
```

Top

Cisco Packet Tracer

SW0

Physical Config CLI Attributes

IOS Command Line Interface

```
User Access Verification

Password:

SW0>enable
Password:
SW0#
SW0#
SW0#conf t
Enter configuration commands, one per line.  End with CNTL/Z.
SW0(config)#line vty 0 15
SW0(config-line)#pass
SW0(config-line)#password 123456
SW0(config-line)#lo
SW0(config-line)#login
SW0(config-line)#transpo
SW0(config-line)#transport inpu
SW0(config-line)#transport input ssh
SW0(config-line)#exit
SW0(config)#servi
SW0(config)#service p
```

Command+F6 to exit CLI focus

Top

00:41:25

Copper Straight

Router1

Physical Config CLI Attributes

IOS Command Line Interface

```
  exec-timeout   Set the EXEC timeout
  exit           Exit from line configuration mode
  flowcontrol    Set the flow control
  history        Enable and control the command history function
  ipv6           IPv6 options
  logging        Modify message logging facilities
  login          Enable password checking
  motd-banner    Enable the display of the MOTD banner
  no             Negate a command or set its defaults
  parity         Set terminal parity
  password       Set a password
  privilege      Change privilege level for line
  session-limit  Set maximum number of sessions
  speed          Set the transmit and receive speeds
  stopbits       Set async line stop bits
  transport      Define transport protocols for line
Router(config-line)#acess
Router(config-line)#acess
Router(config-line)#acess
Router(config-line)#acess
Router(config-line)#acess
Router(config-line)#acess
Router(config-line)#acess
Router(config-line)#acess
Router(config-line)#acess
Router(config-line)#acess
Router(config-line)#acess
Router(config-line)#acess
Router(config-line)#line vty 0 15
Router(config-line)#pass
Router(config-line)#password 000
Router(config-line)#
```

Copy

Top

Router1

Physical Config CLI Attributes

IOS Command Line Interface

```
% Unrecognized command
Router(config-line)#?
Virtual Line configuration commands:
  access-class   Filter connections based on an IP access list
  accounting     Accounting parameters
  databits       Set number of data bits per character
  exec-timeout   Set the EXEC timeout
  exit           Exit from line configuration mode
  flowcontrol    Set the flow control
  history        Enable and control the command history function
  ipv6           IPv6 options
  logging        Modify message logging facilities
  login          Enable password checking
  motd-banner    Enable the display of the MOTD banner
  no             Negate a command or set its defaults
  parity         Set terminal parity
  password       Set a password
  privilege      Change privilege level for line
  session-limit  Set maximum number of sessions
  speed          Set the transmit and receive speeds
  stopbits       Set async line stop bits
  transport      Define transport protocols for line
Router(config-line)#acess
Router(config-line)#acess
Router(config-line)#acess
Router(config-line)#acess
Router(config-line)#acess
Router(config-line)#acess
Router(config-line)#acess
Router(config-line)#acess
Router(config-line)#acess
Router(config-line)#acess
```

Copy Paste

Top

Router1

Physical Config CLI Attributes

```
Router(config-line)#password 000
Router(config-line)#
Router(config-line)#transport input ssh
Router(config-line)#exit
Router(config)#service password-encryption
Router(config)#show running-confing
                ^
% Invalid input detected at '^' marker.

Router(config)#exit
Router#
%SYS-5-CONFIG_I: Configured from console by console

Router#show
Router#show run
Router#show running-config
Building configuration...

Current configuration : 868 bytes
!
version 15.1
no service timestamps log datetime msec
no service timestamps debug datetime msec
service password-encryption
!
hostname Router
!
!
!
enable secret 5 $1$mERr$d04z/8t3LoIq/V.Yyh29W0
!
!
!
!
!
!
```

Top

Router1

Physical Config CLI Attributes

```
 duplex auto
 speed auto
 shutdown
!
interface Vlan1
 no ip address
 shutdown
!
ip classless
!
ip flow-export version 9
!
!
!
!
!
!
!
line con 0
 password 7 08701E1D
 login
!
line aux 0
!
line vty 0 4
 password 7 08711C1E
 login
 transport input ssh
line vty 5 15
 password 7 08711C1E
 login
 transport input ssh
!
!
!
end
```

Dica : use o comand – no ip domain-lookup “ para desligar a tentativa de traduzir nomes de comands em ips

Top

Router1

Physical Config CLI Attributes

```
 speed auto
 shutdown
!
interface Vlan1
 no ip address
 shutdown
!
ip classless
!
ip flow-export version 9
!
!
!
banner motd ^CSoomente pessoal autorizado^C
!
!
!
!
line con 0
 password 7 08701E1D
 login
!
line aux 0
!
line vty 0 4
 password 7 08711C1E
 login
 transport input ssh
line vty 5 15
 password 7 08711C1E
 login
 transport input ssh
!
!
!
end
```

Top

Router1

Physical Config CLI Attributes

```
Router#configure terminal
Enter configuration commands, one per line.  End with CNTL/Z.
Router(config)#no ip domain-lochup
                               ^
% Invalid input detected at '^' marker.

Router(config)#no ip domain-lochup
                               ^
% Invalid input detected at '^' marker.

Router(config)#no ip domain-lockup
                               ^
% Invalid input detected at '^' marker.

Router(config)#no ip domain-loockuo
                                ^
% Invalid input detected at '^' marker.

Router(config)#no ip domain-loockup
                                ^
% Invalid input detected at '^' marker.

Router(config)#no ip domain-lookup
Router(config)#cond
                ^
% Invalid input detected at '^' marker.

Router(config)#exit
Router#
%SYS-5-CONFIG_I: Configured from console by console

Router#confg
Translating "confg"
% Unknown command or computer name, or unable to find computer address

Router#
```

Dica : use o comand → “ no ip domain-lookup “ → para desligar a tentativa de traduzir nomes de comands em ips

Copy Paste

Top

PC0

Physical Config Desktop Programming Attributes

Terminal

```
User Access Verification

Password:
Password:

Switch>en
Password:
Switch#show
Switch#show ru
Switch#show running-config
Building configuration...

Current configuration : 1248 bytes
!
version 15.0
no service timestamps log datetime msec
no service timestamps debug datetime msec
no service password-encryption
!
hostname Switch
!
enable secret 5 $1$mERr$4dpRATIgxQacPVK0CfNV4/
!
!
!
no ip domain-lookup
!
!
!
spanning-tree mode pvst
spanning-tree extend system-id
!
interface FastEthernet0/1
!
interface FastEthernet0/2
!
interface FastEthernet0/3
```

Top

PC0

Physical Config Desktop Programming Attributes

Terminal

```
!
interface FastEthernet0/20
!
interface FastEthernet0/21
!
interface FastEthernet0/22
!
interface FastEthernet0/23
!
interface FastEthernet0/24
!
interface GigabitEthernet0/1
!
interface GigabitEthernet0/2
!
interface Vlan1
 ip address 192.168.10.244 255.255.255.0
!
interface Vlan4094
 ip address 192.168.10.244 255.255.255.0
!
!
!
!
line con 0
 password 123
 login
!
line vty 0 4
 login
line vty 5 15
 login
!
!
!
!
end
```

Top

PC0

Physical Config Desktop Programming Attributes

Terminal

```
Switch#
Switch#
Switch#
Switch#
Switch#
Switch#wr
Building configuration...
[OK]
Switch#
Switch#hod
Switch#hod
Switch#host
Switch#hostn
Switch#hostname
Switch#hostname
Switch#hostname ee
                ^
% Invalid input detected at '^' marker.

Switch#
Switch#conf9
Switch#confi
Switch#configure t
Switch#configure terminal
Enter configuration commands, one per line
Switch(config)#hostn
Switch(config)#hostname alo
alo(config)#banner mot
alo(config)#banner motd #Somente pessoal au
alo(config)#exit
alo#
%SYS-5-CONFIG_I: Configured from console by

alo#wr
Building configuration...
[OK]
alo#
alo#rel
```

Top

Cisco Packet Tracer - C:\Users\Admin\Cisco Packet Tracer 8.2.2\saves\ttt.pkt

Logical | Physical | x: 264, y: 0 | Root | 06:27:30

192.168.11.100

192.168.10.100

Gig0/0

Gig0/1

192.168.11.0/24

Gig0/1

Gig0/2

Fa0/24

Gig0/1

Fa0/24

Fa0/23

Fa0

Fa0

PC-PT
PC0

192.168.10.0/24

Fa0

.12

Fa0

.3

.2

Laptop-PT
Laptop0

PC-PT
PC1

Laptop-PT
Laptop1

2911

2960-24TT

2960-24TT

ISR4321

Simulation Panel

Event List

Vis.	Time(sec)	Last Device	At Device	Type
	0.000	--	Laptop0	

Reset Simulation | Constant Delay | Captured to: 0.000 s

Play Controls

Event List Filters - Visible Events
ARP, ICMP

Edit Filters | Show All/None

Time: 03:38:23.690 | PLAY CONTROLS:

Event List | Realtime | Simulation

Copper Straight-Through

Scenario 0

New | Delete

Toggle PDU List Window

Fire	Last Status	Source	Destination	Type	Color	Time(sec)	Periodic	Num	Edit
	In Progress	Laptop0	PC1	ICMP		0.000	N	0	(edit)

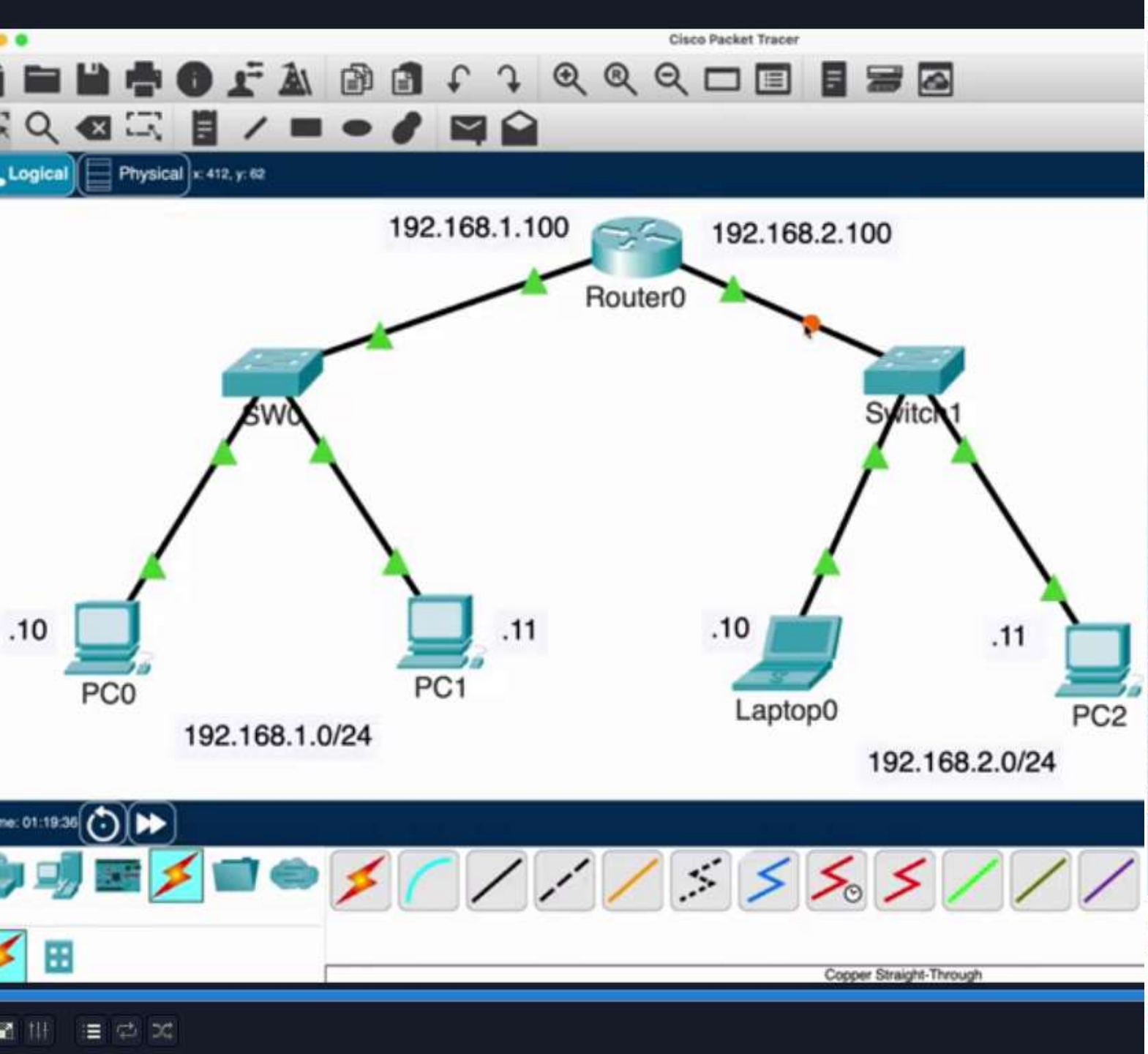
Cisco Packet Tracer
Logical
Physical
192.168.1.100
192.168.2.100
Router0
SW0
Switch1
.10
.11
.10
.11
PC0
PC1
Laptop0
PC2
192.168.1.0/24
192.168.2.0/24
Copper Straight-Through

Logical
Physical
Simulation Panel
Event List
Reset Simulation
Play Controls
Edit Filters
Show All/None
Realtime
Simulation